

Κ10

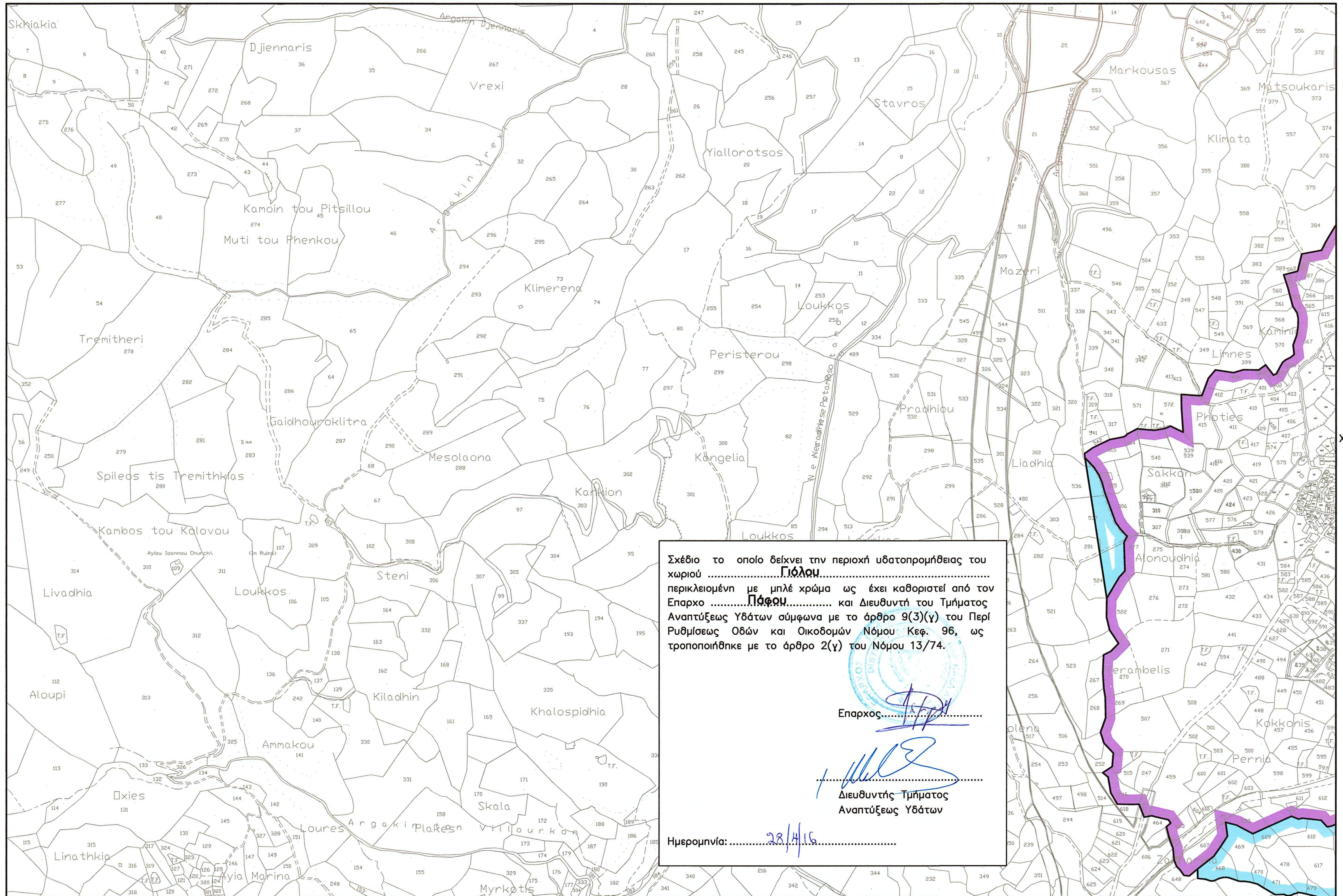

XXXV 51

XXXV 53  
2

Σχέδιο το οποίο δείχνει την περιοχή υδατοπρομήθειας του χωριού ..... **Γιόλου** ..... περικλειόμενη με μπλε χρώμα ως έχει καθοριστεί από τον Επαρχο ..... **Πάφου** ..... και Διευθυντή του Τμήματος Αναπτύξεως Υδάτων σύμφωνα με το άρθρο 9(3)(γ) του Περὶ Ρυθμίσεως Οδῶν καὶ Οικοδομῶν Νόμου Κεφ. 96, ὡς τροποποιήθηκε με το άρθρο 2(γ) του Νόμου 13/74.

Επαρχος..... *[Signature]* .....

Διευθυντής Τμήματος Αναπτύξεως Υδάτων  
*[Signature]*

Ημερομηνία: ..... **28/4/16** .....

XXXV 60  
3

ΦΥΛΛΟ 1 ΑΠΟ 4

Υφιστάμενη Ζώνη Υδροδότησης

Επέκταση Ζώνης Υδροδότησης

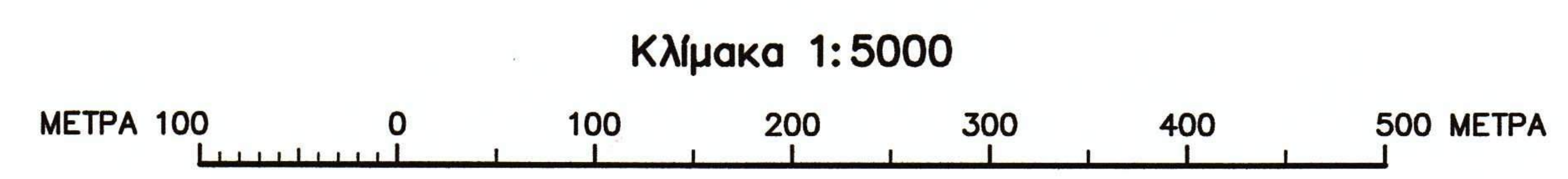

ΓΙΟΥΛΟΥ – ΟΡΙΟ ΥΔΑΤΟΠΡΟΜΗΘΕΙΑΣ

1



ΓΙΟΥΛΟΥ  
Τελευτάιο

(K11)

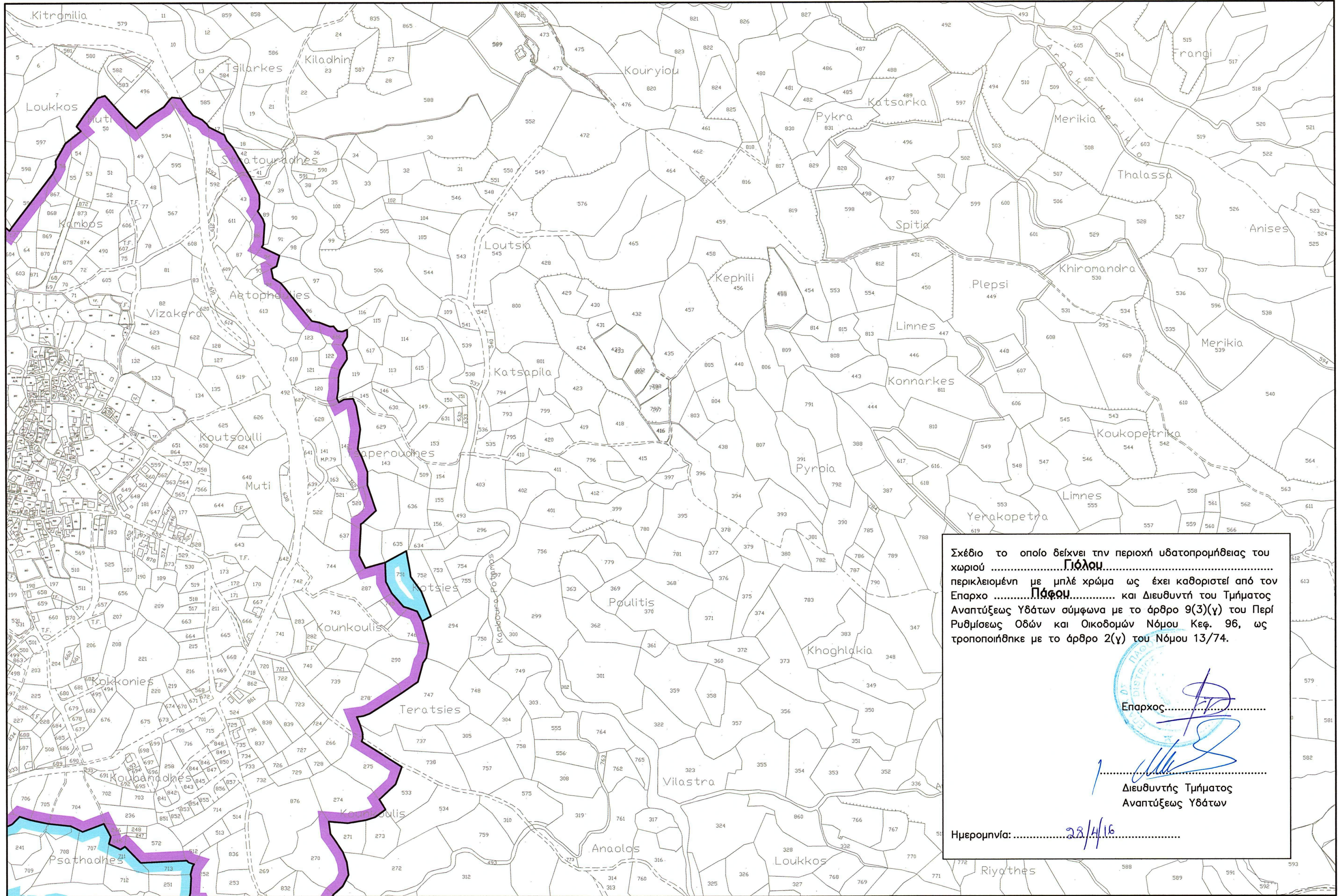

XXXV 52  
1

XXXV 54

Σχέδιο το οποίο δείχνει την περιοχή υδατοπρομήθειας του χωριού ..... **Γιόλου** ..... περικλειομένη με μπλέ χρώμα ως έχει καθοριστεί από τον Επαρχο ..... **Πάφου** ..... και Διευθυντή του Τμήματος Αναπτύξεως Υδάτων σύμφωνα με το άρθρο 9(3)(γ) του Περί Ρυθμίσεως Οδών και Οικοδομών Νόμου Κεφ. 96, ως τροποποιήθηκε με το άρθρο 2(γ) του Νόμου 13/74.

Επαρχος.....  
 Διευθυντής Τμήματος Αναπτύξεως Υδάτων  
 Ημερομηνία: ..... 28/4/16 .....

XXXV 61  
4

ΦΥΛΛΟ 2 ΑΠΟ 4

Υφιστάμενη Ζώνη Υδροδότησης   
 Επέκταση Ζώνης Υδροδότησης 

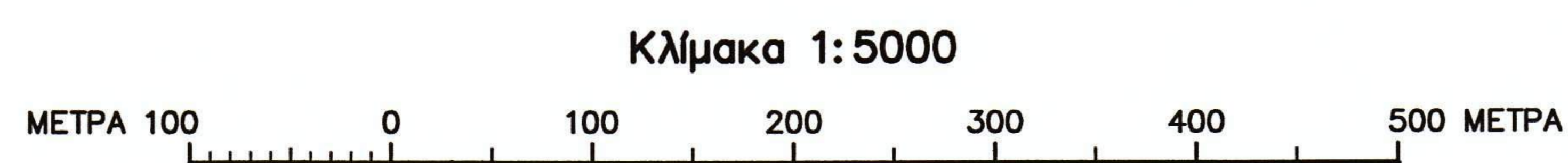

ΓΙΟΥΛΟΥ – ΟΡΙΟ ΥΔΑΤΟΠΡΟΜΗΘΕΙΑΣ

(2)



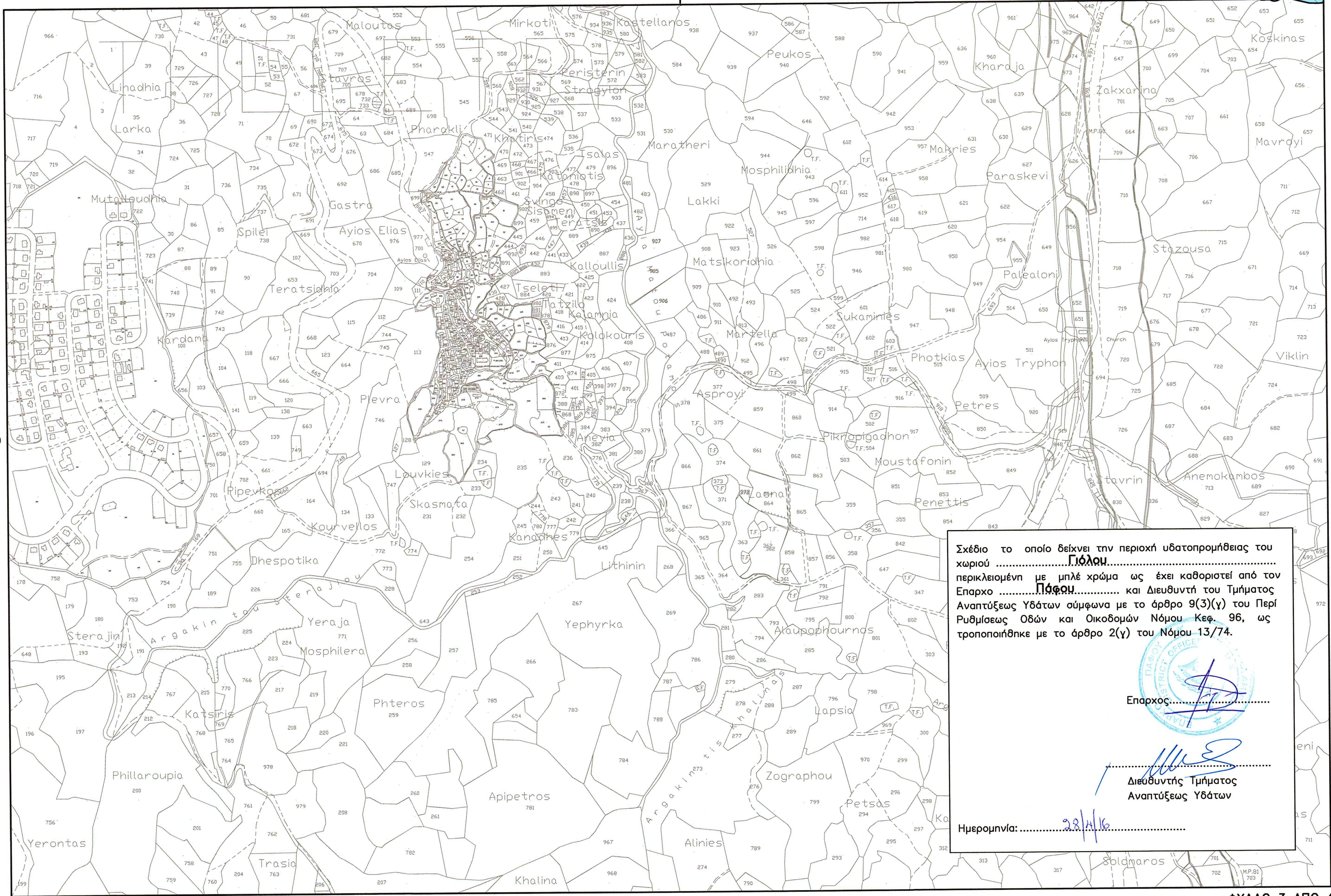

Σχέδιο το οποίο δείχνει την περιοχή υδατοπρομήθειας του χωριού ..... **ΓΙΟΥΛΟΥ** ..... περικλειομένη με μπλέ χρώμα ως έχει καθοριστεί από τον Επαρχο ..... **Πάφου** ..... και Διευθυντή του Τμήματος Αναπτύξεως Υδάτων σύμφωνα με το άρθρο 9(3)(γ) του Περί Ρυθμίσεως Οδών και Οικοδομών Νόμου Κεφ. 96, ως τροποποιήθηκε με το άρθρο 2(γ) του Νόμου 13/74.

Επαρχος:.....  .....

Διευθυντής Τμήματος Αναπτύξεως Υδάτων 

Ημερομηνία:..... **28/1/16** .....

Υφιστάμενη Ζώνη Υδροδότησης   
 Επέκταση Ζώνης Υδροδότησης 

Κλίμακα 1:5000  
 ΜΕΤΡΑ 100 0 100 200 300 400 500 ΜΕΤΡΑ

ΓΙΟΥΛΟΥ – ΟΡΙΟ ΥΔΑΤΟΠΡΟΜΗΘΕΙΑΣ



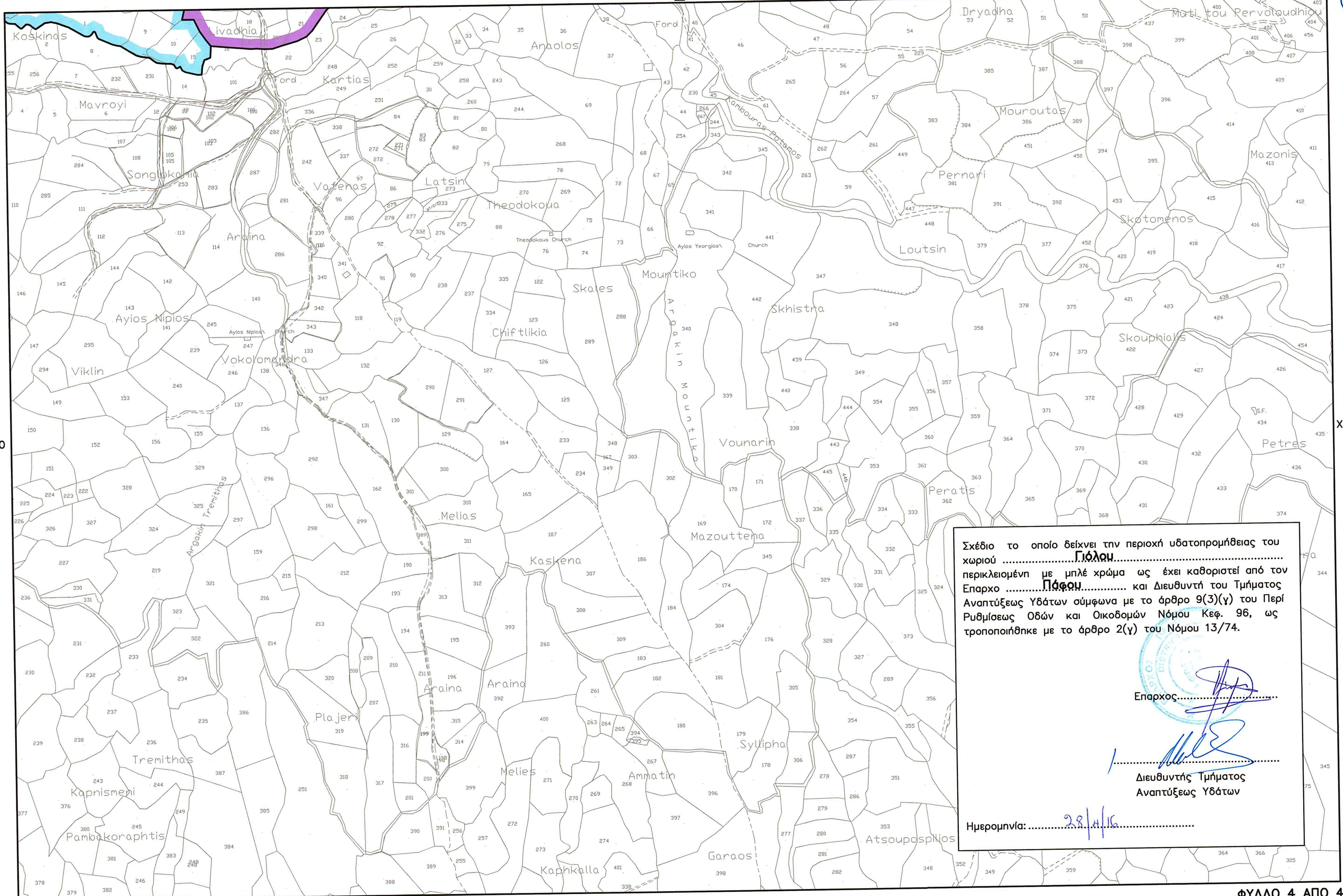

XXXV 60  
3

XXXV 62

Σχέδιο το οποίο δείχνει την περιοχή υδατοπρομήθειας του χωριού ..... **Γιόλυ** ..... περικλειόμενη με μπλε χρώμα ως έχει καθοριστεί από τον Επαρχο ..... **Πάφου** ..... και Διευθυντή του Τμήματος Αναπτύξεως Υδάτων σύμφωνα με το άρθρο 9(3)(γ) του Περὶ Ρυθμίσεως Οδών και Οικοδομών Νόμου Κεφ. 96, ως τροποποιήθηκε με το άρθρο 2(γ) του Νόμου 13/74.

Επαρχος..... *[Signature]*.....

Διευθυντής Τμήματος Αναπτύξεως Υδάτων  
*[Signature]*

Ημερομηνία: ..... **28/4/16** .....



XLV 5

ΦΥΛΛΟ 4 ΑΠΟ 4

Υφιστάμενη Ζώνη Υδροδότησης   
 Επέκταση Ζώνης Υδροδότησης

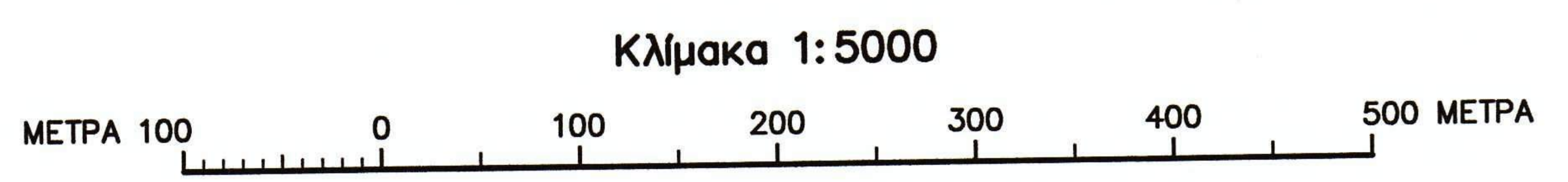

ΓΙΟΛΟΥ - ΟΡΙΟ ΥΔΑΤΟΠΡΟΜΗΘΕΙΑΣ

4