

27

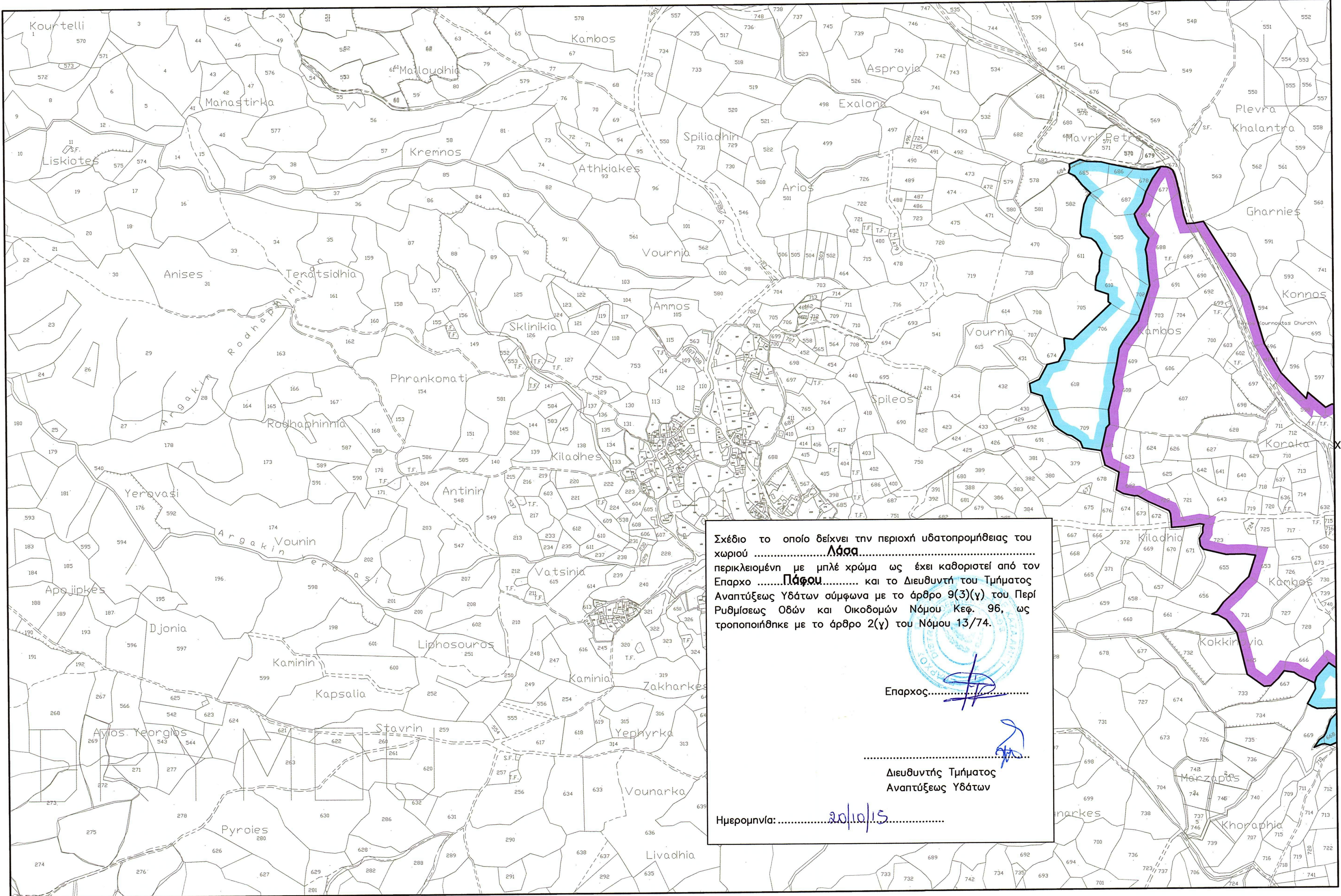

Σχέδιο το οποίο δείχνει την περιοχή υδατοπρομήθειας του χωριού Λάσα.....
 περικλειόμενη με μπλε χρώμα ως έχει καθοριστεί από τον
 Επαρχο Παφου..... και το Διευθυντή του Τμήματος
 Αναπτύξεως Υδάτων σύμφωνα με το άρθρο 9(3)(γ) του Περί
 Ρυθμίσεως Οδών και Οικοδομών Νόμου Κεφ. 96, ως
 τροποποιήθηκε με το άρθρο 2(γ) του Νόμου 13/74.

Επαρχος..... [Signature]

..... [Signature]
 Διευθυντής Τμήματος
 Αναπτύξεως Υδάτων

Ημερομηνία: 20/10/15.....

Υφιστάμενη Ζώνη Υδροδότησης 
 Επέκταση Ζώνης Υδροδότησης 



1

ΝΑ ΣΕ
ΥΔΡΟΛΟΓΙΟ

ΚΣ

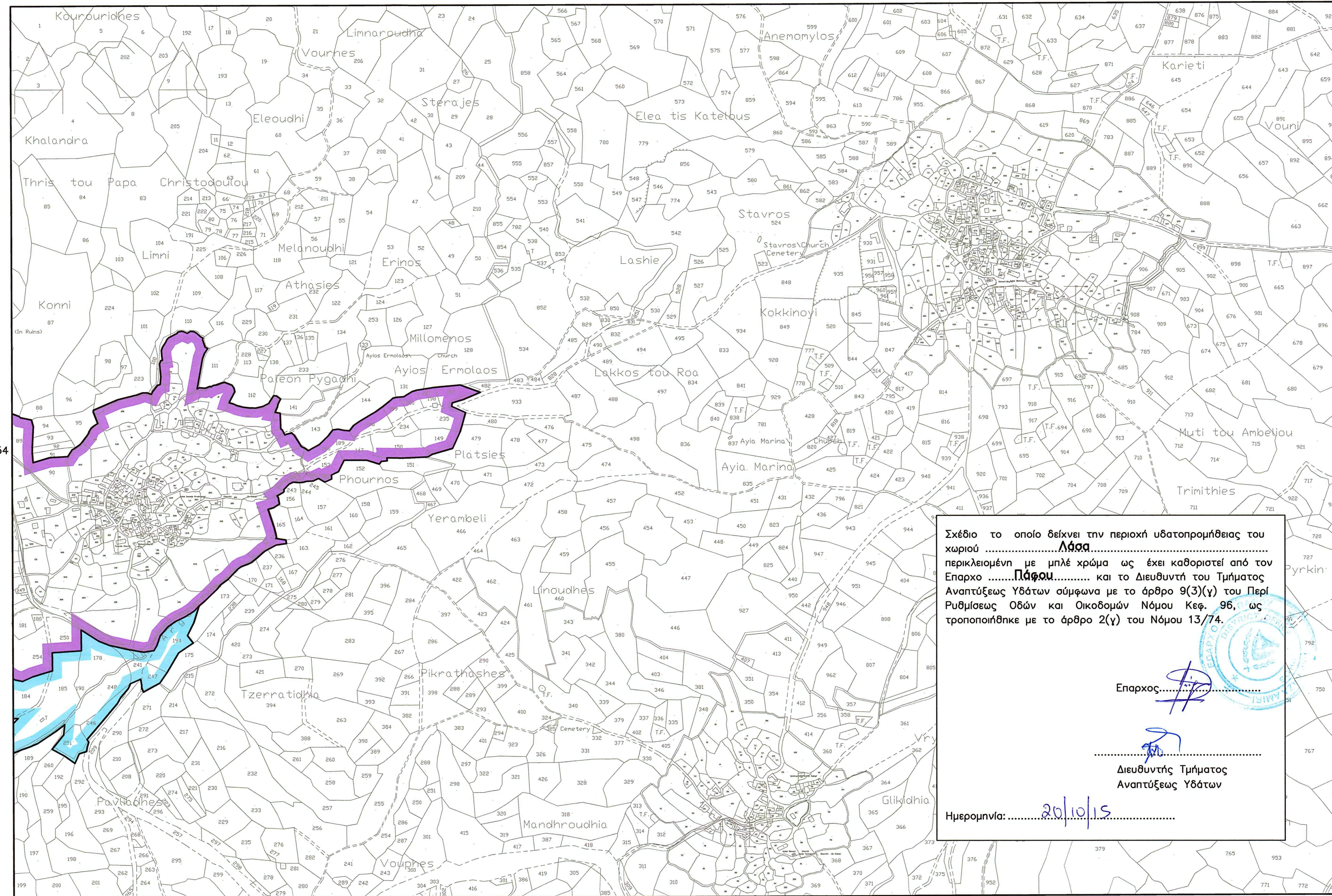

XXXV 54
1

Σχέδιο το οποίο δείχνει την περιοχὴ υδατοπρομήθειας του χωριού**Λάσα**..... περικλειομένη με μπλέ χρώμα ως έχει καθοριστεί από τον Επαρχο**Πάφου**..... και το Διευθυντή του Τμήματος Αναπτύξεως Υδάτων σύμφωνα με το άρθρο 9(3)(γ) του Περί Ρυθμίσεως Οδών και Οικοδομῶν Νόμου Κεφ. 96, ως τροποποιήθηκε με το άρθρο 2(γ) του Νόμου 13/74.

Επαρχος.....*[Signature]*.....

.....*[Signature]*.....
Διευθυντής Τμήματος
Αναπτύξεως Υδάτων

Ημερομηνία:.....**20/10/15**.....



Υφιστάμενη Ζώνη Υδροδότησης
 Επέκταση Ζώνης Υδροδότησης

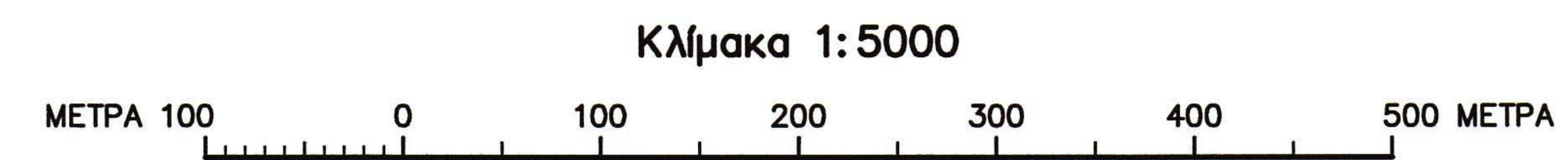

ΦΥΛΛΟ 2 ΑΠΟ 2

2

ΛΑΣΑ – ΟΡΙΟ ΥΔΑΤΟΠΡΟΜΗΘΕΙΑΣ

14.7.15