

ΔΕΛΤΙΟ Α

ΕΙΔΟΠΟΙΗΣΗ ΠΛΕΙΣΤΗΡΙΑΣΜΟΥ

(ΚΑΝΟΝΙΣΜΟΣ 4)

ΑΝΑΚΟΙΝΩΝΕΤΑΙ ότι σύμφωνα με το Μέρος VIA του περί Μεταβιβάσεως και Υποθηκείσεως Ακινήτων Νόμου, αρ. 9 του 1965 θα πωληθεί στη δημοπρασία μετά από αίτηση της Συνεργατικής Κεντρικής Τράπεζας Λτδ, εκ μέρους και δια λογαριασμό της Περιφερειακής ΣΠΕ Λεμεσού Λτδ, η ακίνητη ιδιοκτησία που περιγράφεται στον πιο κάτω Πίνακα από το δημοπράτη Αντώνη Πετρίδη αρ. τηλ. 25363865, 99624523. Η πώληση θα διεξαχθεί στην Αίθουσα Πολιτιστικού Κέντρου ΓΣΟ (Τσίρειο Στάδιο), Γυμναστικός Σύλλογος Τα Ολύμπια (ΓΣΟ) Λεμεσός, στις 31/03/2017 και ώρα 10:00 π.μ.

Έγγραφες προσφορές μπορούν να παραδίδονται προσωπικά στο δημοπράτη που αναφέρεται πιο πάνω, μέχρι την ώρα της πώλησης.

ΠΕΡΙΓΡΑΦΗ ΑΚΙΝΗΤΗΣ ΙΔΙΟΚΤΗΣΙΑΣ							
α/α	Αριθμός Εγγραφής	Αριθμός Φύλλου/ Σχεδίου και Αρ. Τεμαχίου	Δήμος/ ενορία/ Κοινότητα	Τοποθεσία ή οδός	Λεπτομέρειες του ακινήτου		Εγγεγραμμένο συμφέρον που θα πωληθεί
					Είδος	Έκταση τ.μ	
1	*0/10338	48/39 926	Λεμεσός Επταγώνεια	Μοναστήρια	Χωράφι	7135	1/1
Επιφυλασσόμενη τιμή πώλησης: €15.600,00							
2	0/9429	48/38 130	Λεμεσός Επταγώνεια	Έξω Λάκκος	Χωράφι Χαρουπιές: 1	1673	1/1
Επιφυλασσόμενη τιμή πώλησης: €26.400,00							
3	0/8268	48/39 593	Λεμεσός Επταγώνεια	Κοκκινόγια	Χωράφι Χαρουπιές: 4	3345	1/1
Επιφυλασσόμενη τιμή πώλησης: €8.000,00							

1. Το ακίνητο δεν θα παραδοθεί αν δεν καλυφθεί η επιφυλαχθείσα τιμή πώλησης.
2. Το συμφέρον στο πιο πάνω ακίνητο προσφέρεται στην πώληση χωρίς περισσότερες εγγυήσεις σχετικά με την ύπαρξη, το είδος ή την έκταση του ακινήτου ή με το δικαίωμα που έχει ο ενυπόθηκος οφειλέτης. Η πώληση γίνεται σύμφωνα με τους Κανονισμούς Πώλησης, εκτός αν οριστεί να γίνει διαφορετικά.
3. Οι τελευταίοι πλειοδότες πρέπει να έχουν υπόψη τους ότι, αν υπάρχει υπόλοιπο από το τίμημα πώλησης πρέπει αυτό να πληρωθεί στον ενυπόθηκο δανειστή, διαφορετικά θα χάνουν το ποσό της προκαταβολής και θα έχουν ευθύνη για κάθε ζημιά που πιθανόν να υπάρξει σε κατοπινή πώληση.
4. *Με δικαίωμα διάβασης με οποιοδήποτε μέσο από λωρίδα γης πλάτους 3,65μ. κατά μήκος της νότιας πλευράς των τεμ. 927 (Αρ. Εγγρ. 10339) και 928 (Αρ. Εγγρ. 10340) του φ/Σχ 48/39 όπως φαίνεται με κόκκ. χρώμα στο σχεδιάγραμμα με καταχ. 52κ στο φάκελο Α1910/97 .

Ημερομηνία: 13/02/2017

Σημειώνεται ότι, όποιος προτίθεται να παραστεί στον πλειστηριασμό, θα πρέπει να προσκομίσει την πολιτική του ταυτότητα ή άλλο αποδεικτικό στοιχείο ταυτότητας για την εγγραφή του.

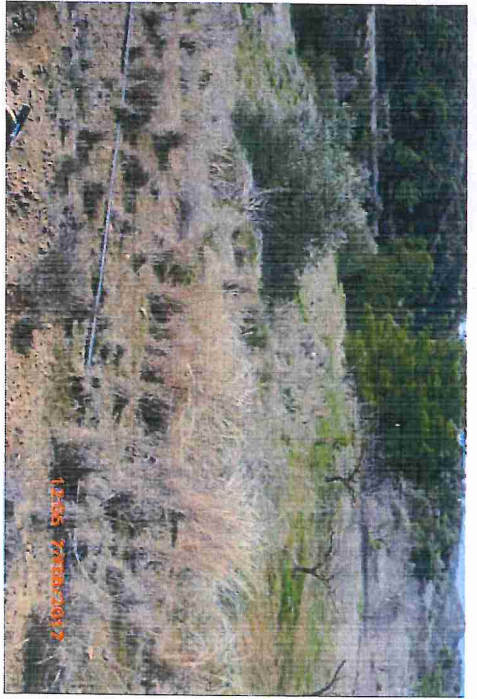

Αρ. Εγγράφου 9429:

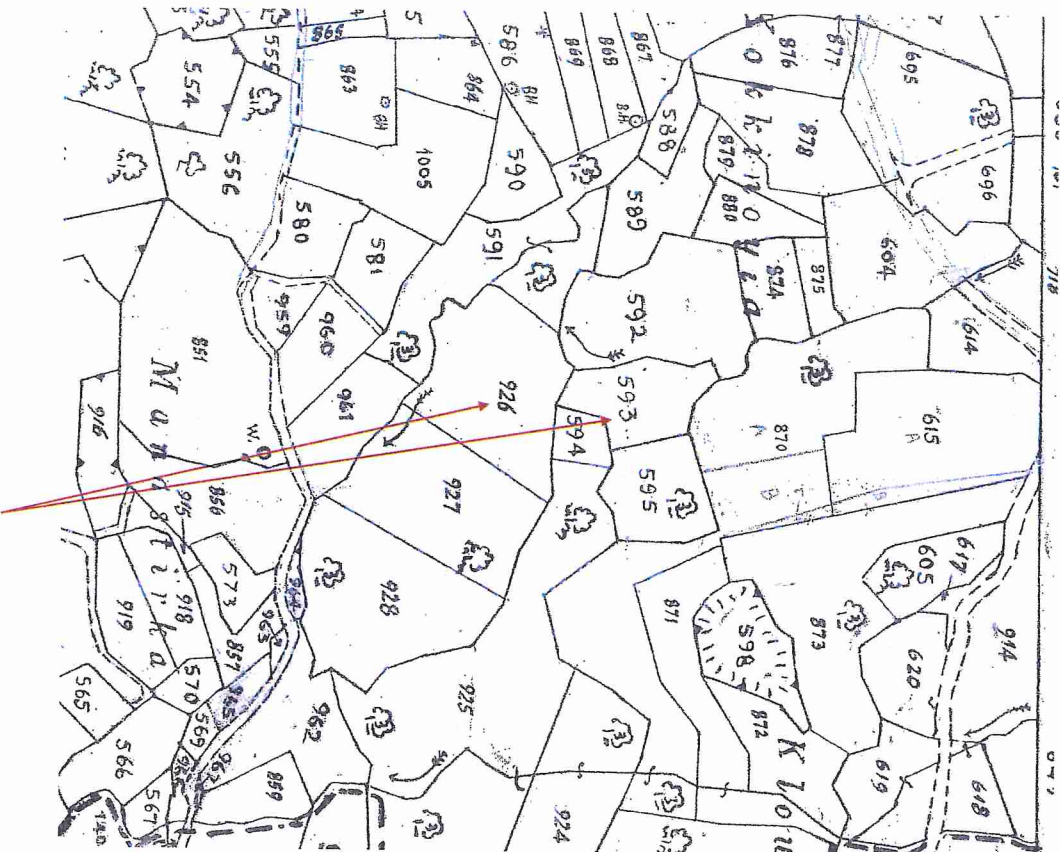

Αρ. Εγγραφής 9429:

