

**ΔΕΛΤΙΟ Α**

**ΕΙΔΟΠΟΙΗΣΗ ΠΛΕΙΣΤΗΡΙΑΣΜΟΥ**

**(ΚΑΝΟΝΙΣΜΟΣ 4)**

ΑΝΑΚΟΙΝΩΝΕΤΑΙ ότι σύμφωνα με το Μέρος VIA του περί Μεταβιβάσεως και Υποθηκείσεως Ακινήτων Νόμου, αρ. 9 του 1965 θα πωληθεί στη δημοπρασία μετά από αίτηση της Συνεργατικής Κεντρικής Τράπεζας Λτδ, εκ μέρους και δια λογαριασμό της Περιφερειακής ΣΠΕ Λεμεσού Λτδ, η ακίνητη ιδιοκτησία που περιγράφεται στον πιο κάτω Πίνακα από το δημοπράτη κο Χριστόφορο Νικολάου αρ. τηλ. 99675777, 25355595. Η πώληση θα διεξαχθεί στην Αίθουσα Πολιτιστικού Κέντρου ΓΣΟ (Τσίρειο Στάδιο), Γυμναστικός Σύλλογος Τα Ολύμπια (ΓΣΟ) Λεμεσός, στις 31/03/2017 και ώρα 11:00 π.μ.

Έγγραφες προσφορές μπορούν να παραδίδονται προσωπικά στο δημοπράτη που αναφέρεται πιο πάνω, μέχρι την ώρα της πώλησης.

ΠΕΡΙΓΡΑΦΗ ΑΚΙΝΗΤΗΣ ΙΔΙΟΚΤΗΣΙΑΣ							
α/α	Αριθμός Εγγραφής	Αριθμός Φύλλου/ Σχεδίου και Αρ. Τεμαχίου	Δήμος/ ενορία/ Κοινότητα	Τοποθεσία ή οδός	Λεπτομέρειες του ακινήτου		Εγγεγραμμένο συμφέρον που θα πωληθεί
					Είδος	Έκταση τ.μ	
1	0/10502	53/54 196	Λεμεσός Κολλόσι Άγιος Λουκάς	Μέρρας Κολοσσίου - Σπήλιος	Οικόπεδο	399	1/1
Επιφυλασσόμενη τιμή πώλησης: €63.200,00							

1. Το ακίνητο δεν θα παραδοθεί αν δεν καλυφθεί η επιφυλαχθείσα τιμή πώλησης.
2. Το συμφέρον στο πιο πάνω ακίνητο προσφέρεται στην πώληση χωρίς περισσότερες εγγυήσεις σχετικά με την ύπαρξη, το είδος ή την έκταση του ακινήτου ή με το δικαίωμα που έχει ο ενυπόθηκος οφειλέτης. Η πώληση γίνεται σύμφωνα με τους Κανονισμούς Πώλησης, εκτός αν οριστεί να γίνει διαφορετικά.
3. Οι τελευταίοι πλειοδότες πρέπει να έχουν υπόψη τους ότι, αν υπάρχει υπόλοιπο από το τίμημα πώλησης πρέπει αυτό να πληρωθεί στον ενυπόθηκο δανειστή, διαφορετικά θα χάνουν το ποσό της προκαταβολής και θα έχουν ευθύνη για κάθε ζημιά που πιθανόν να υπάρξει σε κατοπινή πώληση.

Ημερομηνία: 13/02/2017

Σημειώνεται ότι, όποιος προτίθεται να παραστεί στον πλειστηριασμό, θα πρέπει να προσκομίσει την πολιτική του ταυτότητα ή άλλο αποδεικτικό στοιχείο ταυτότητας για την εγγραφή του.



Το υπό εκτίμηση ακίνητο.

Δορυφορική απεικόνιση ακινήτου.

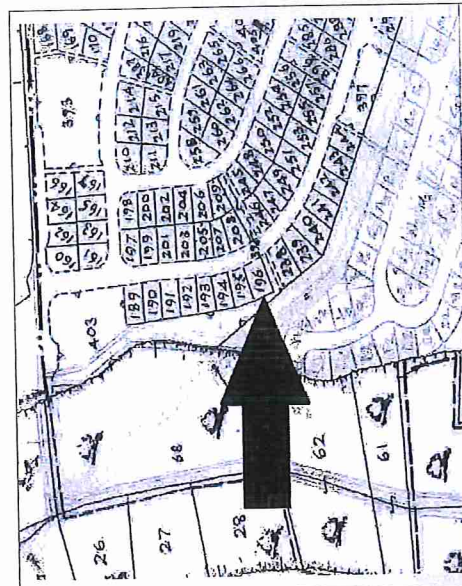

ΧΩΡΟΜΕΤΡΙΚΟ ΣΧΕΔΙΟ.

Σχέδιο Πολεοδομικής Ζώνης.