

ΔΕΛΤΙΟ Α
ΕΙΔΟΠΟΙΗΣΗ ΠΛΕΙΣΤΗΡΙΑΣΜΟΥ
(ΚΑΝΟΝΙΣΜΟΣ 4)

ΑΝΑΚΟΙΝΩΝΕΤΑΙ ότι σύμφωνα με το Μέρος VIΑ του περί Μεταβιβάσεως και Υποθηκείσεως Ακινήτων Νόμου, αρ. 9 του 1965 θα πωληθεί στη δημοπρασία μετά από αίτηση της Συνεργατικής Κυπριακής Τράπεζας Λτδ, η ακίνητη ιδιοκτησία που περιγράφεται στον πιο κάτω Πίνακα από το δημοπράτη Γεώργιο Αντωνίου, αρ. τηλ. 99626547. Η πώληση θα διεξαχθεί στο ισόγειο κατάστημα, 28 Λεωφόρος Μακαρίου ΙΙΙ, Κάτω Λακατάμια 2324 Λευκωσία, στις 12/10/2017 και ώρα 12:00 το μεσημέρι.

Έγγραφες προσφορές μπορούν να παραδίδονται προσωπικά στο δημοπράτη που αναφέρεται πιο πάνω, μέχρι την ώρα της πώλησης.

ΠΕΡΙΓΡΑΦΗ ΑΚΙΝΗΤΗΣ ΙΔΙΟΚΤΗΣΙΑΣ							
α/α	Αριθμός Εγγραφής	Αριθμός Φύλλου/Σχεδίου και Αρ. Τεμαχίου	Δήμος/ ενορία/ Κοινότητα	Τοποθεσία ή οδός	Λεπτομέρειες του ακινήτου		Εγγεγραμμένο συμφέρον που θα πωληθεί
					Είδος	Έκταση τ.μ	
1	0/11738	2-218-391 21	Λευκωσία Κοκκινοτριμιθιά	Λινός	Χωράφι	763	1/1
Επιφυλασσόμενη τιμή πώλησης: €42.400,00							
2	0/17267	2-215-391 (πρώην 20/55) 225 (πρώην 750)	Λευκωσία Κοκκινοτριμιθιά	Κήπος	Χωράφι Ελιές: 9 Συκιές: 1	7974	1/2
Επιφυλασσόμενη τιμή πώλησης: €58.600,00							
3	0/17873*	20/55 762	Λευκωσία Κοκκινοτριμιθιά	Κήπος	Χωράφι Δεξαμενή ½ μερίδιο Διάτρηση (εξαιρουμένου του νερού)	1490	1/1
Επιφυλασσόμενη τιμή πώλησης: €17.600,00							

1. Το ακίνητο δεν θα παραδοθεί αν δεν καλυφθεί η επιφυλαχθείσα τιμή πώλησης.
2. Το συμφέρον στο/α πιο πάνω ακίνητο/α προσφέρεται/προσφέρονται στην πώληση χωρίς περισσότερες εγγυήσεις σχετικά με την ύπαρξη, το είδος ή την έκταση του ακινήτου ή με το δικαίωμα που έχει ο ενυπόθηκος/εξ αποφάσεως οφειλέτης. Η πώληση γίνεται σύμφωνα με τους Κανονισμούς Πώλησης, εκτός αν οριστεί να γίνει διαφορετικά.
3. Οι τελευταίοι πλειοδότες πρέπει να έχουν υπόψη τους ότι, αν υπάρχει υπόλοιπο από το τίμημα πώλησης πρέπει αυτό να πληρωθεί στον ενυπόθηκο δανειστή, διαφορετικά θα χάνουν το ποσό της προκαταβολής και θα έχουν ευθύνη για κάθε ζημιά που πιθανόν να υπάρξει σε κατοπινή πώληση.
4. *Υποκείμενο σε Δικαίωμα διαβάσεως και τοποθέτησης, χρήσης και συντήρησης υδροσωλήνων πλάτους 1,83 μέτρων κατά μήκος της βορειοανατολικής πλευράς, όπως φαίνεται με κόκκινο χρώμα στο σχεδιάγραμμα με ερ. 9 (ΑΧ266/2003) (Αρ. Φακέλου 1/ΑΕΔ/119/2007). Οφελούμενο ακίνητο: Αρ. Εγγραφής 0/17872 φύλλο 20 σχέδιο 55 τμήμα 0 τεμάχιο 761 ΛΕΥΚΩΣΙΑ, ΚΟΚΚΙΝΟΤΡΙΜΙΘΙΑ,

Ημερομηνία: 28/08/2017

Συνεργατική Κυπριακή Τράπεζα Λτδ

(προηγούμενο όνομα, Συνεργατική Κεντρική Τράπεζα Λτδ). Από 1/7/2017 όλα ανεξαιρέτως τα στοιχεία του ενεργητικού και του παθητικού του **Σ. Τ. Λευκωσίας Λτδ** (η «μεταφέρουσα εταιρεία»), έχουν μεταφερθεί στη Συνεργατική Κυπριακή Τράπεζα Λτδ, και η Συνεργατική Κυπριακή Τράπεζα Λτδ, ως η αποδεχόμενη εταιρεία, έχει διαδεχθεί την μεταφέρουσα εταιρεία εξ ολοκλήρου σε όλα τα δικαιώματα και υποχρεώσεις της.

Σημειώνεται ότι, όποιος προτίθεται να παραστεί στον πλειστηριασμό, θα πρέπει να προσκομίσει την πολιτική του ταυτότητα ή άλλο αποδεικτικό στοιχείο ταυτότητας για την εγγραφή του.

C

C

C

C

Τεμάχιο 21

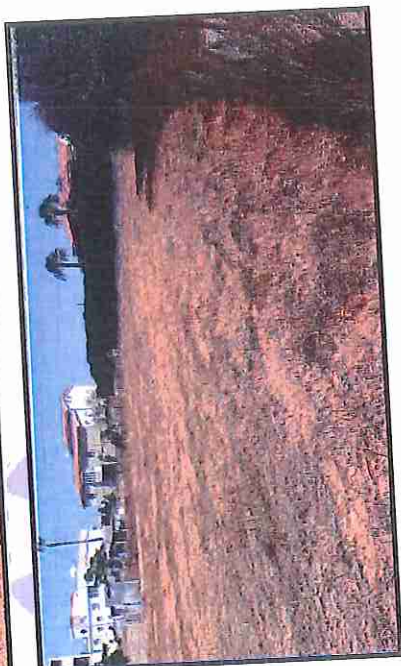

Τεμάχιο 762

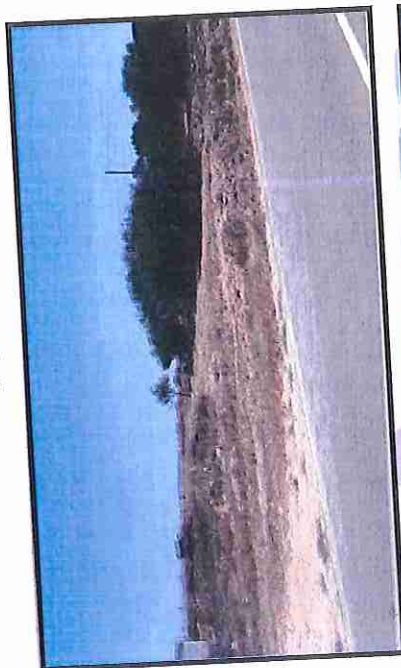

Τεμάχιο 225

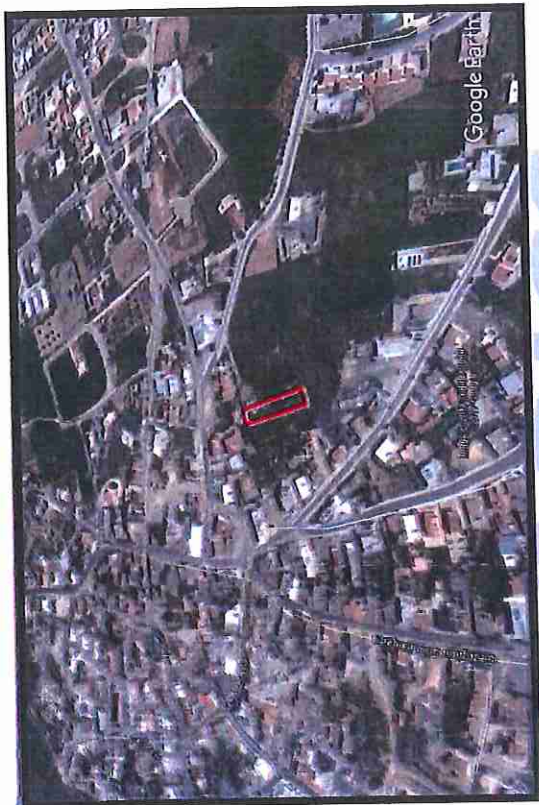
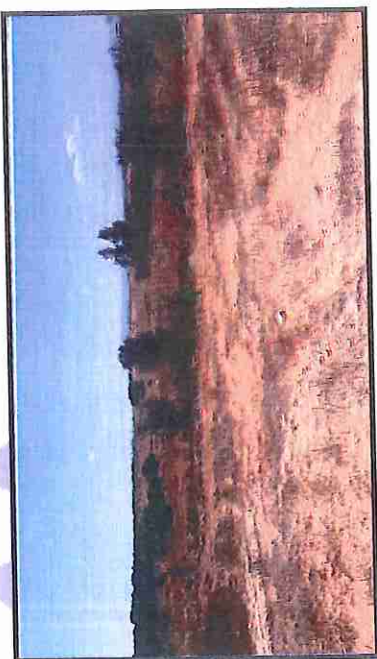
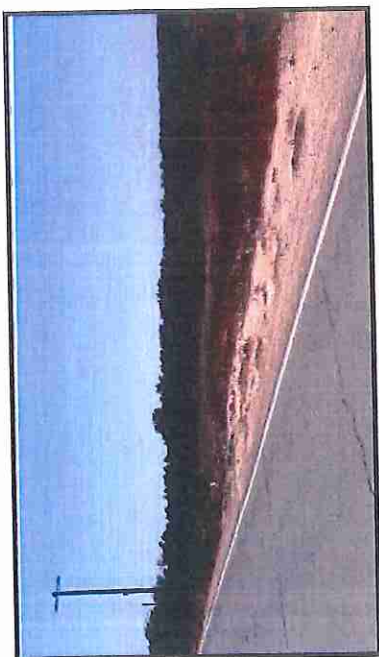

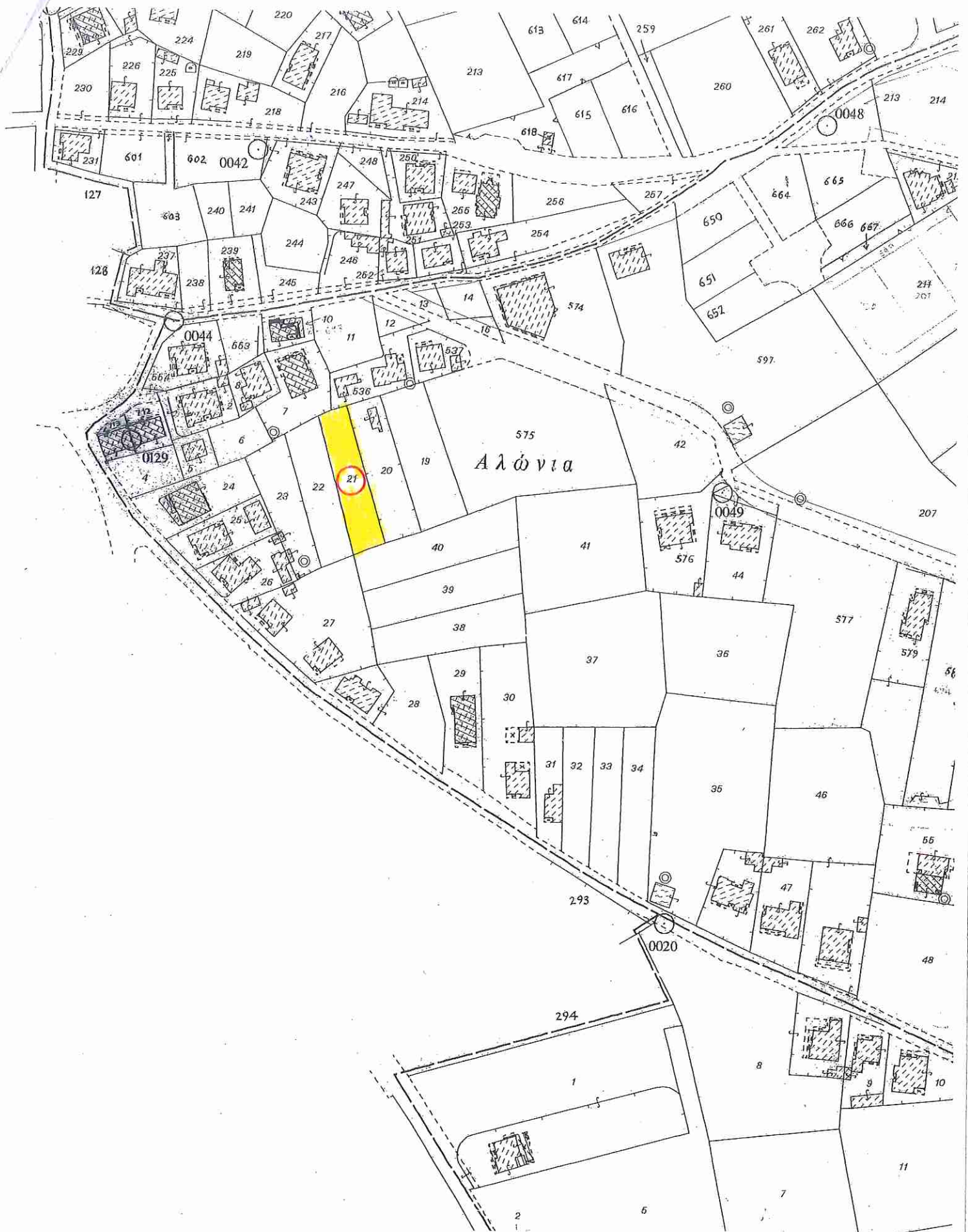

ΧΩΡΟΜΕΤΡΙΚΟ ΣΧΕΔΙΟ

Δήμος / Κοινότητα Κομνηνοτριφυδιά Φύλλο / Σχέδιο —
 Τμήμα 09 Κτηματικό Σχέδιο 2-218-391
 Ενορία — Κλίμακα 1:2000
 Τοποθεσία Λίνος - Παναγιώτη της Οδού Πλάτωνος

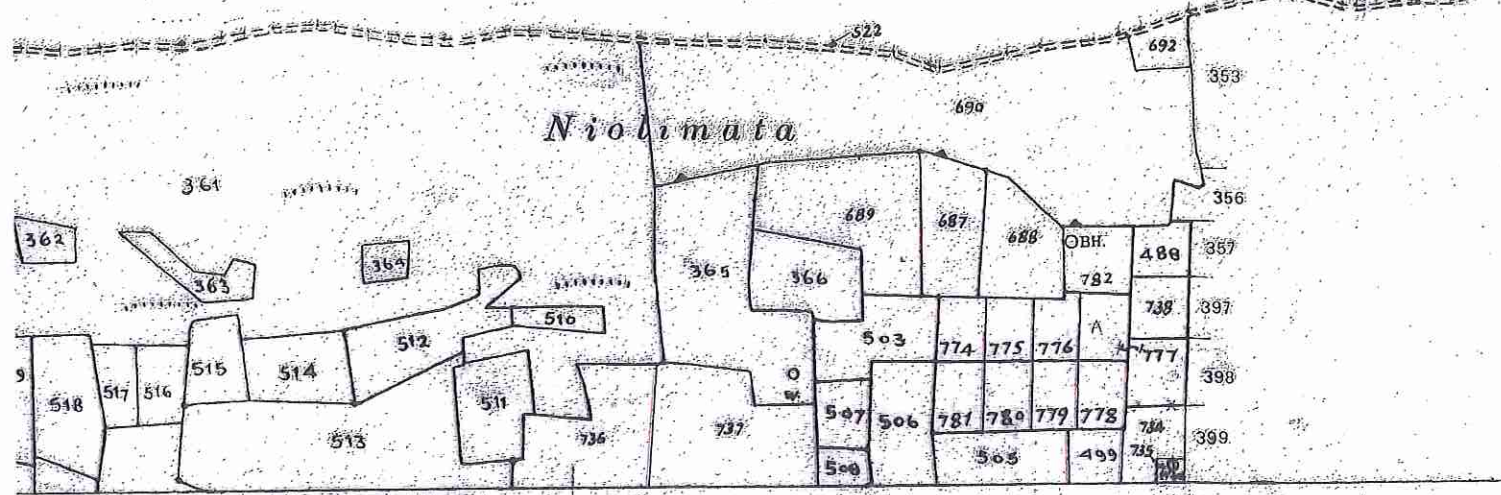
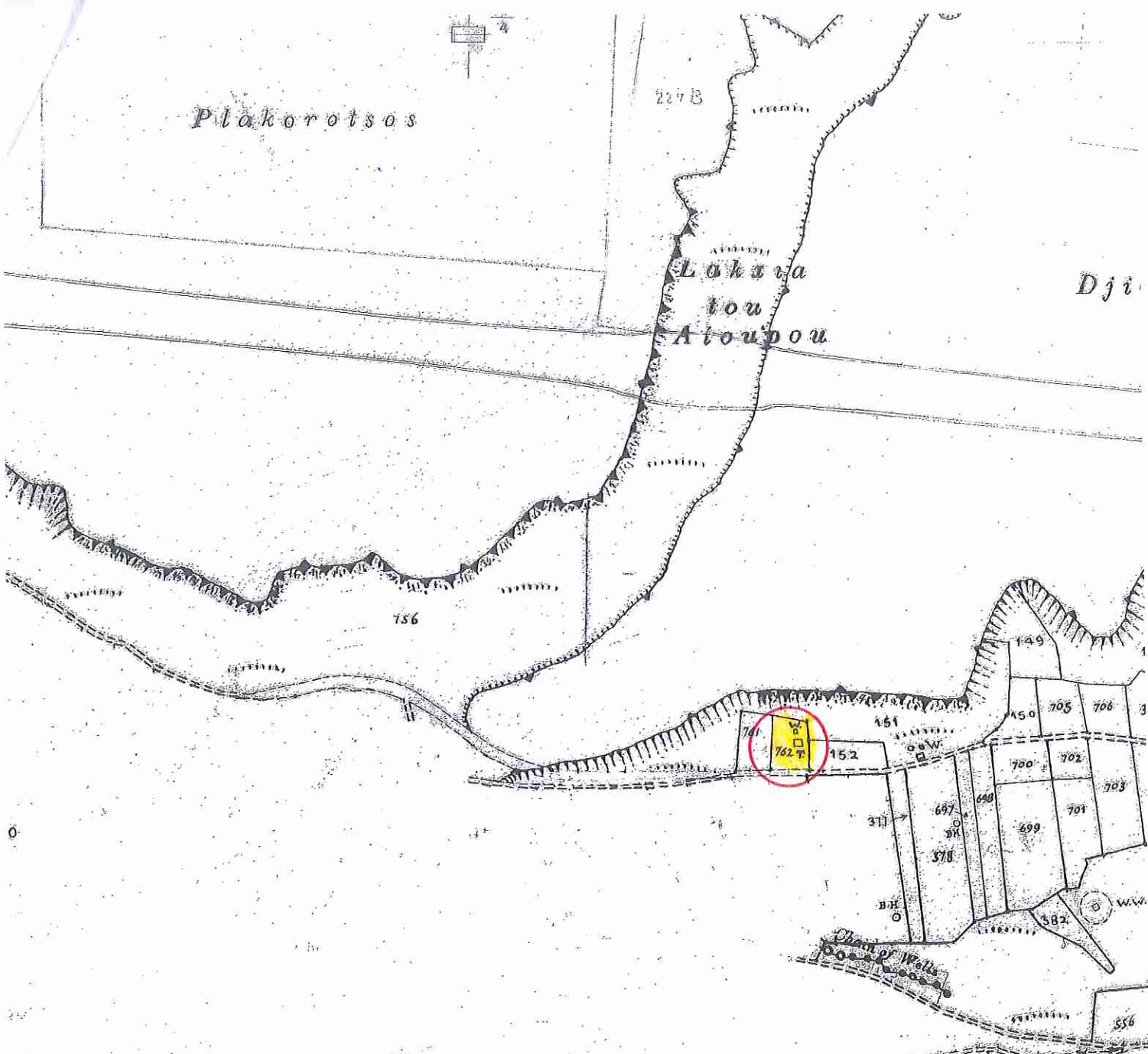

VILLAGE FUEL AREA
ΚΟΚΚΙΝΙ ΤΡΙΜΗΘΙΑ VILLAGE

20
63

ΧΩΡΟΜΕΤΡΙΚΟ ΣΧΕΔΙΟ

Δήμος / Κοινότητα Κοκκινότριμηθια Φύλλο / Σχέδιο 20/55

Τμήμα 0 Κτηματικό Σχέδιο →

Ενορία — Κλίμακα 1:5000

Μέτρος 100 50 Τοποθεσία Κήπος - Οδός Αρχαγγ. Μιχαήλ

ΚΟΚΚΙΝΟΤΡΙΜΙΘΙΑ (1243)

Βλέπε Σχέδιο Κλίμακας 1:5000

ΧΧ.55

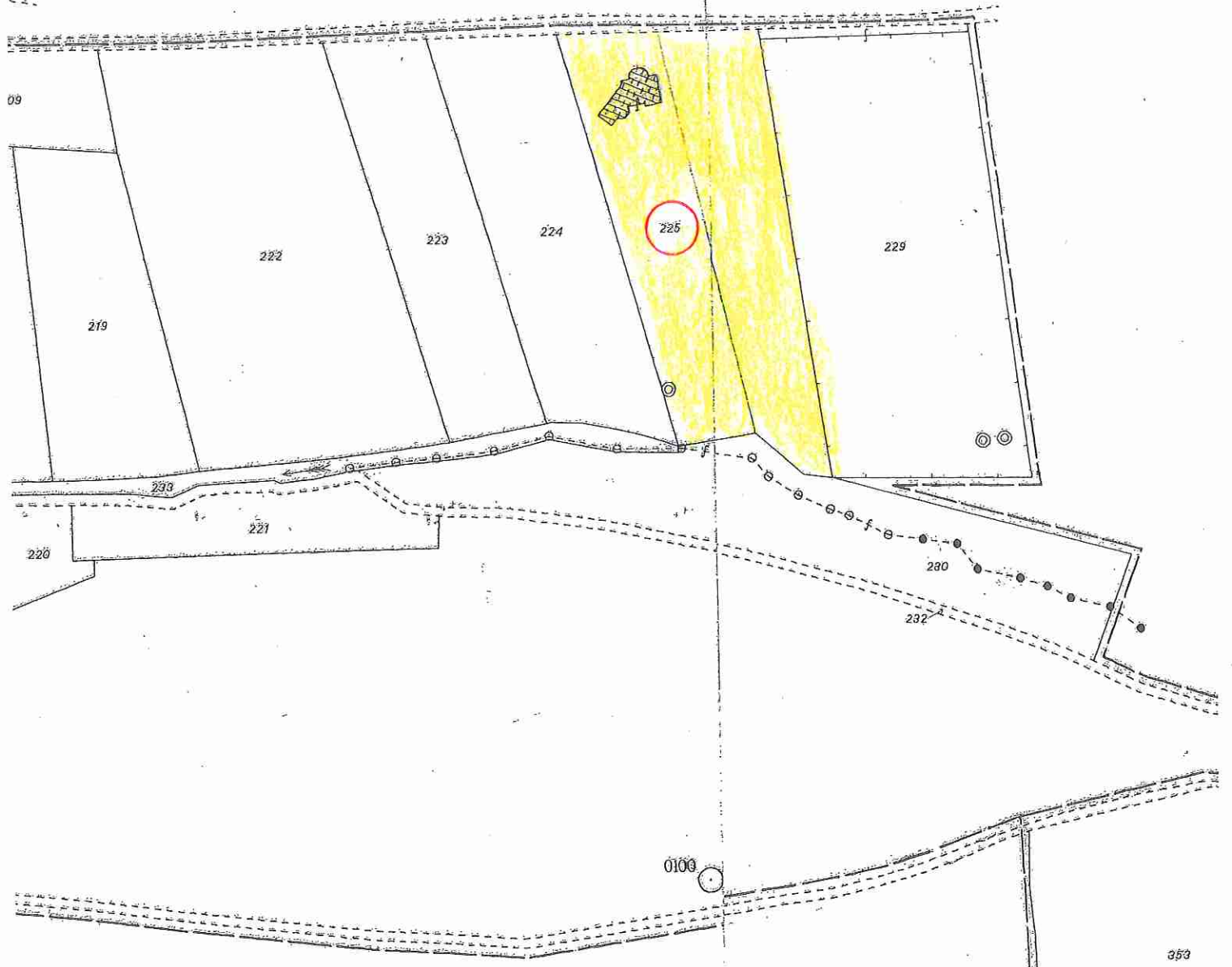

ΧΩΡΟΜΕΤΡΙΚΟ ΣΧΕΔΙΟ

Δήμος / Κοινότητα... *Κοκκινότριμιθιά* Φύλλο / Σχέδιο...
Τμήμα... *06* Κτηματικό Σχέδιο... *2-215-391*
Ενορία... Κλίμακα... *1:2000*
Τοποθεσία... *Κήπος - Οδός Αρχαγ. Μιχαήλ*
Κλίμακας 1:5000

