

ΔΕΛΤΙΟ Α  
ΕΙΔΟΠΟΙΗΣΗ ΠΛΕΙΣΤΗΡΙΑΣΜΟΥ  
[ΚΑΝΟΝΙΣΜΟΣ 4]

ΑΝΑΚΟΙΝΩΝΕΤΑΙ ότι σύμφωνα με το Μέρος VΙΑ του περί Μεταβιβάσεως και Υποθηκεύσεως Ακινήτων Νόμου, αρ. 9 του 1965 θα πωληθεί στη δημοπρασία μετά από αίτηση της Συνεργατικής Κυπριακής Τράπεζας Ατδ, η ακίνητη ιδιοκτησία που περιγράφεται στον πιο κάτω Πίνακα από το δημοπράτη Χαρη Μαρκίδη, αρ. τηλ. 99657503. Η πώληση θα διεξαχθεί στο ισόγειο κατάστημα, 28 Λεωφόρος Μακαρίου ΙΙΙ, Κάτω Λακατάμια 2324 Λευκωσία, στις **13/02/2018 και ώρα 11:00 π.μ.**

Έγγραφες προσφορές μπορούν να παραδίδονται προσωπικά στο δημοπράτη που αναφέρεται πιο πάνω, μέχρι την ώρα της πώλησης.

ΠΕΡΙΓΡΑΦΗ ΑΚΙΝΗΤΗΣ ΙΔΙΟΚΤΗΣΙΑΣ								
α/α	Αριθμός Έγγραφης	Αριθμός Φύλλου/Σχεδίου και Αρ. Τεμαχίου	Δήμος/ενορία/Κοινότητα	Τοποθεσία ή οδός	Λειτουργίες του ακινήτου		Εγγεγραμμένο συμφέρον που θα πωληθεί	
					Είδος	Έκταση τ.μ		
1	0/2399 (πρώην 12/971)	30 / 52Ε1 1284	Δήμος Τσερίου	Αρμυρός	Χωράφι	16132	1/1	
Επιφύλασσομένη τιμή πώλησης: €68.000,00								
2	0/14416	30 / 52 560	Πέρα	Πλατυνάρι	Χωράφι	7024	1/1	
Επιφύλασσομένη τιμή πώλησης: €20.800,00								
3	0/14919	30 / 52 562	Πέρα	Πλατυνάρι	Χωράφι	2676	1/1	
Επιφύλασσομένη τιμή πώλησης: €6.800,00								

1. Το ακίνητο δεν θα παραδοθεί αν δεν καθυφθεί η επιφυλαχθείσα τιμή πώλησης.
2. Το συμφέρον στο/α πιο πάνω ακίνητο/α προσφέρεται/προσφέρονται στην πώληση χωρίς περισσότερες εγγυήσεις σχετικά με την ύπαρξη, το είδος ή την έκταση του ακινήτου ή με το δικαίωμα που έχει ο ευτόθητος/ες αποδέσας οφειλέτης. Η πώληση γίνεται σύμφωνα με τους Κανονισμούς Πώλησης, εκτός αν οριστεί να γίνει διαφορετικά.
3. Οι τελευταίοι πλειοδότες πρέπει να έχουν υπόψη τους ότι, αν υπάρξει υπόλοιπο από το τίμημα πώλησης πρέπει αυτό να πληρωθεί στον ενυπόθηκο δανειστή, διαφορετικά θα χάνουν το ποσό της προκαταβολής και θα έχουν ευθύνη για κάθε ζημιά που πιθανόν να υπάρξει σε κατορινή πώληση.

Ημερομηνία: 11/12/2017

Συνεργατική Κυπριακή Τράπεζα Ατδ  
(προηγούμενο όνομα, Συνεργατική Κεντρική Τράπεζα Ατδ). Από 1/7/2017 όλα ανεξαιρέτως τα στοιχεία του ενεργητικού και του παθητικού της **ΠΕΡΙΠΕΡΙΑΚΗ ΣΠΕ ΛΕΥΚΩΣΙΑΣ ΑΤΔ** (η «μεταφερόμενα εταιρεία»), έχουν μεταφερθεί στη Συνεργατική Κυπριακή Τράπεζα Ατδ, και η Συνεργατική Κυπριακή Τράπεζα Ατδ, ως η αποδεχόμενη εταιρεία, έχει διαδεχθεί την μεταφερόμενα εταιρεία εξ ολοκλήρου σε όλα τα δικαιώματα και υποχρεώσεις της.

Σημειώνεται ότι, όποιος προτίθεται να παραστεί στον πλειστηριασμό, θα πρέπει να προσκομίσει την παλιτική του ταυτότητα ή άλλο αποδεικτικό στοιχείο ταυτότητας για την έγγραφη του.

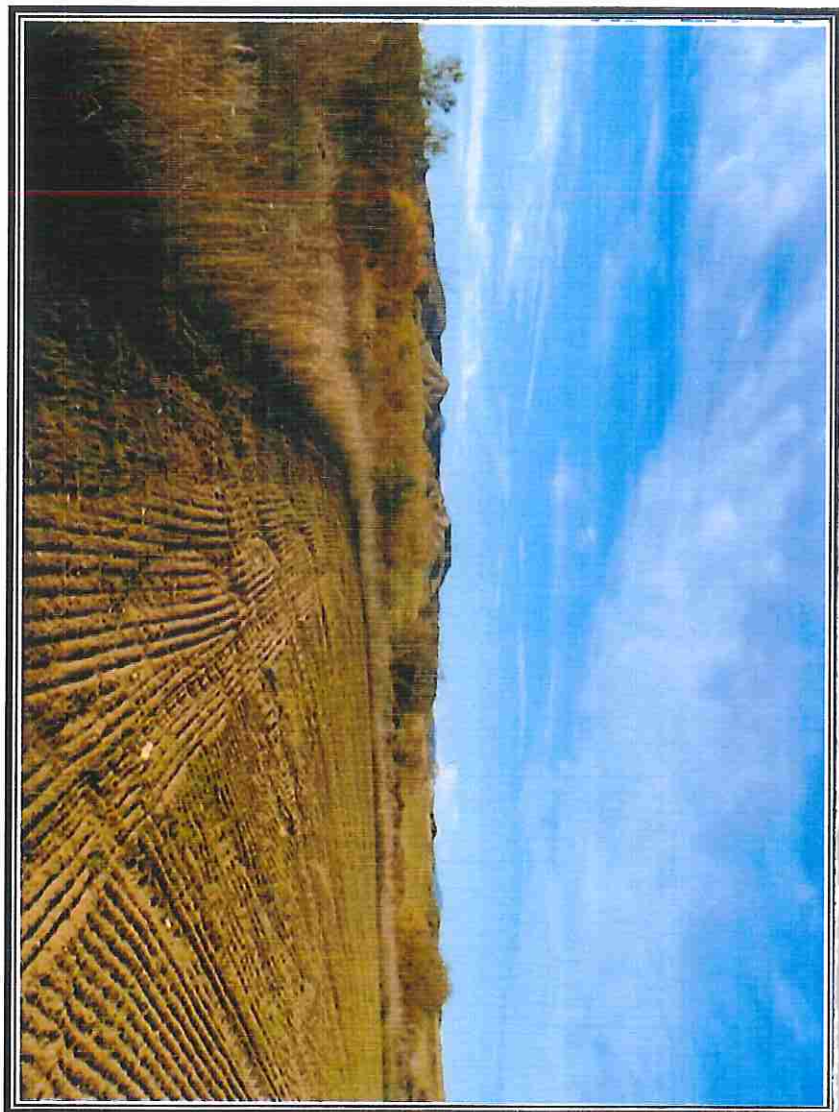
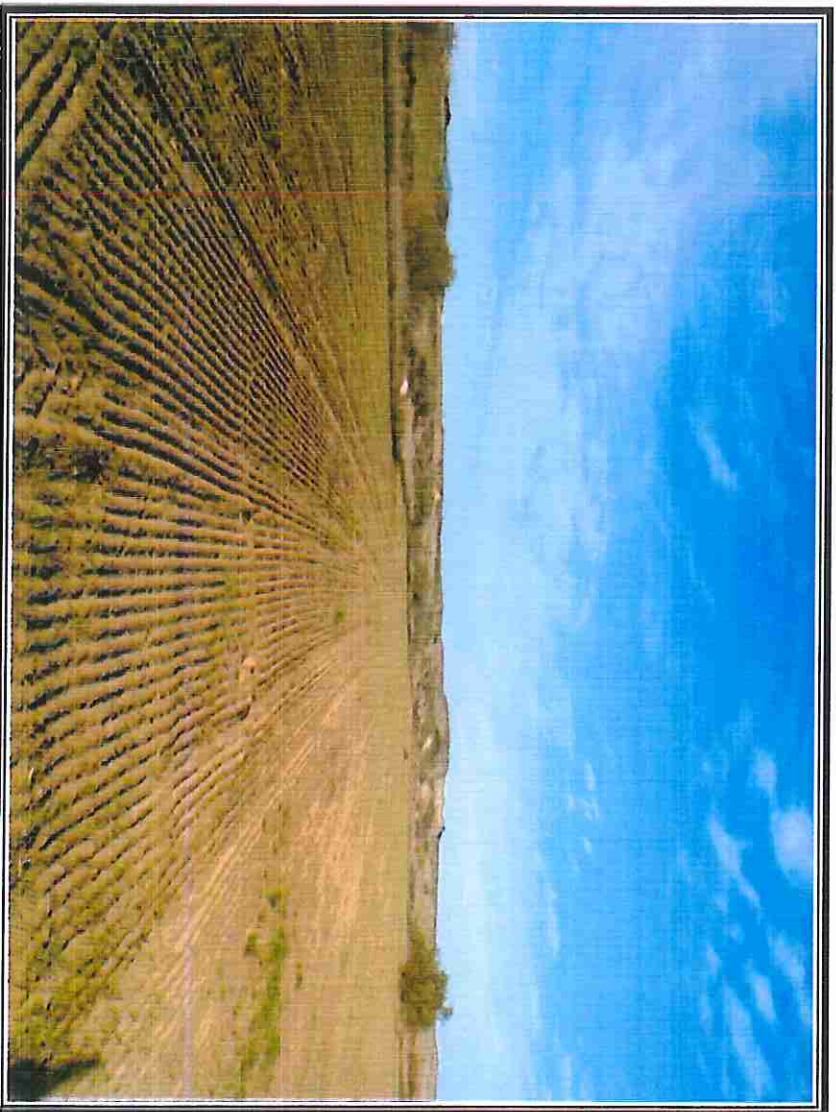



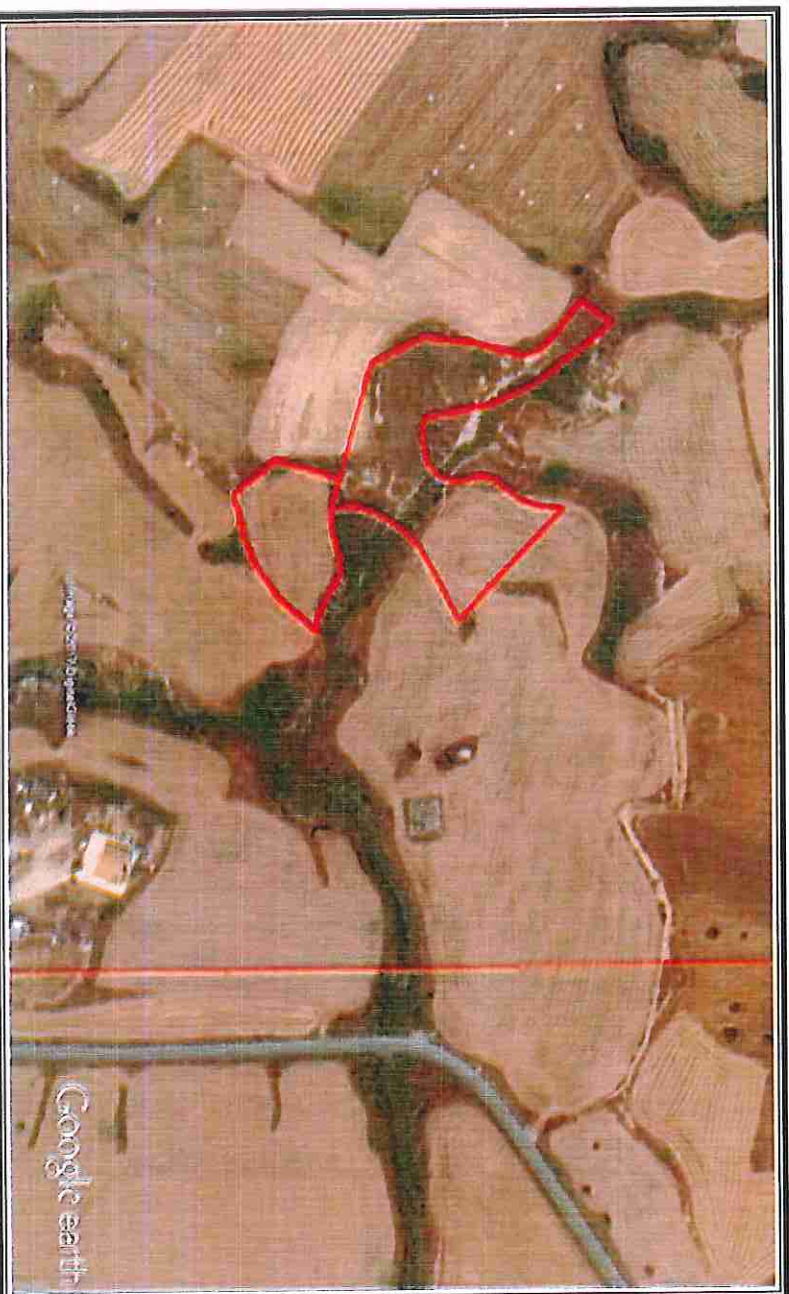
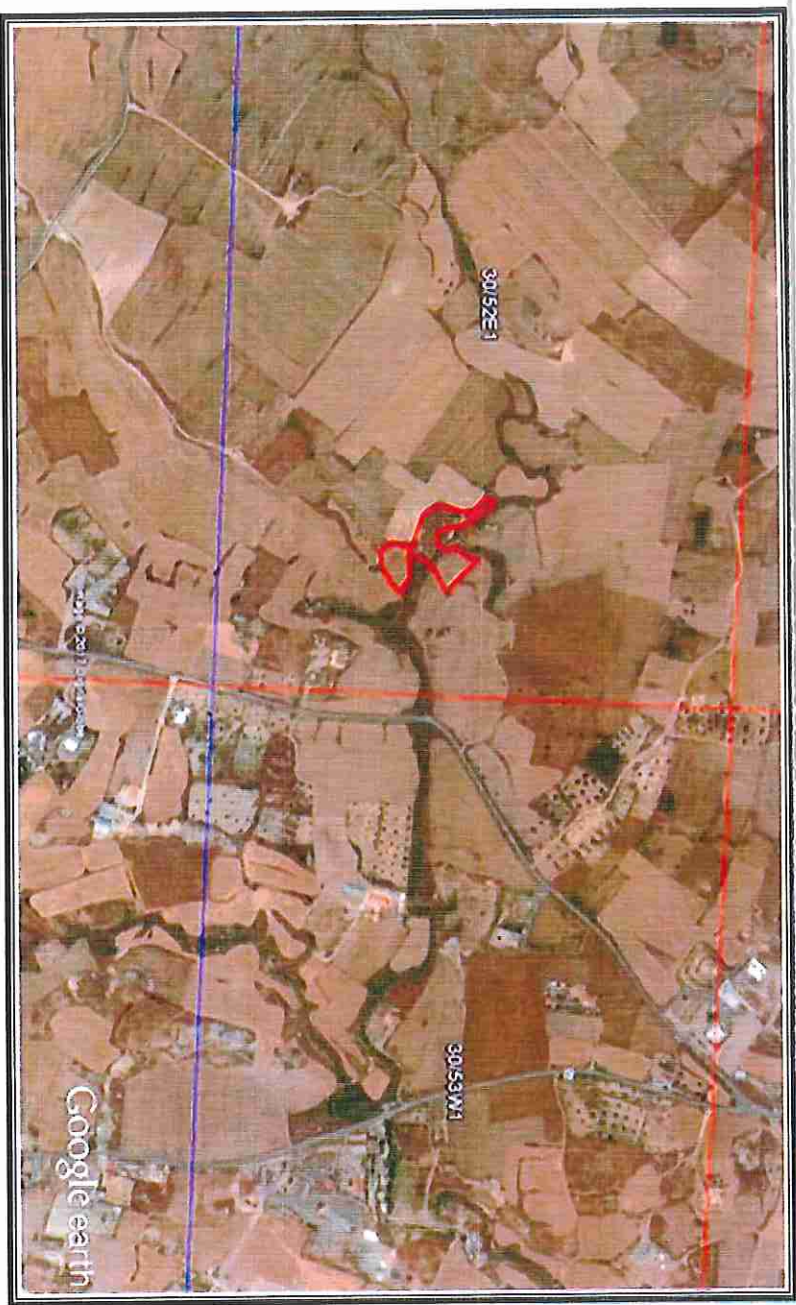



MINISTRY OF INTERIOR  
DEPARTMENT OF LANDS AND SURVEYS  
DLS PORTAL



Τεμάχια 560 & 562 - Αρ. Εγγράφου Ο/14416 & Ο/14919

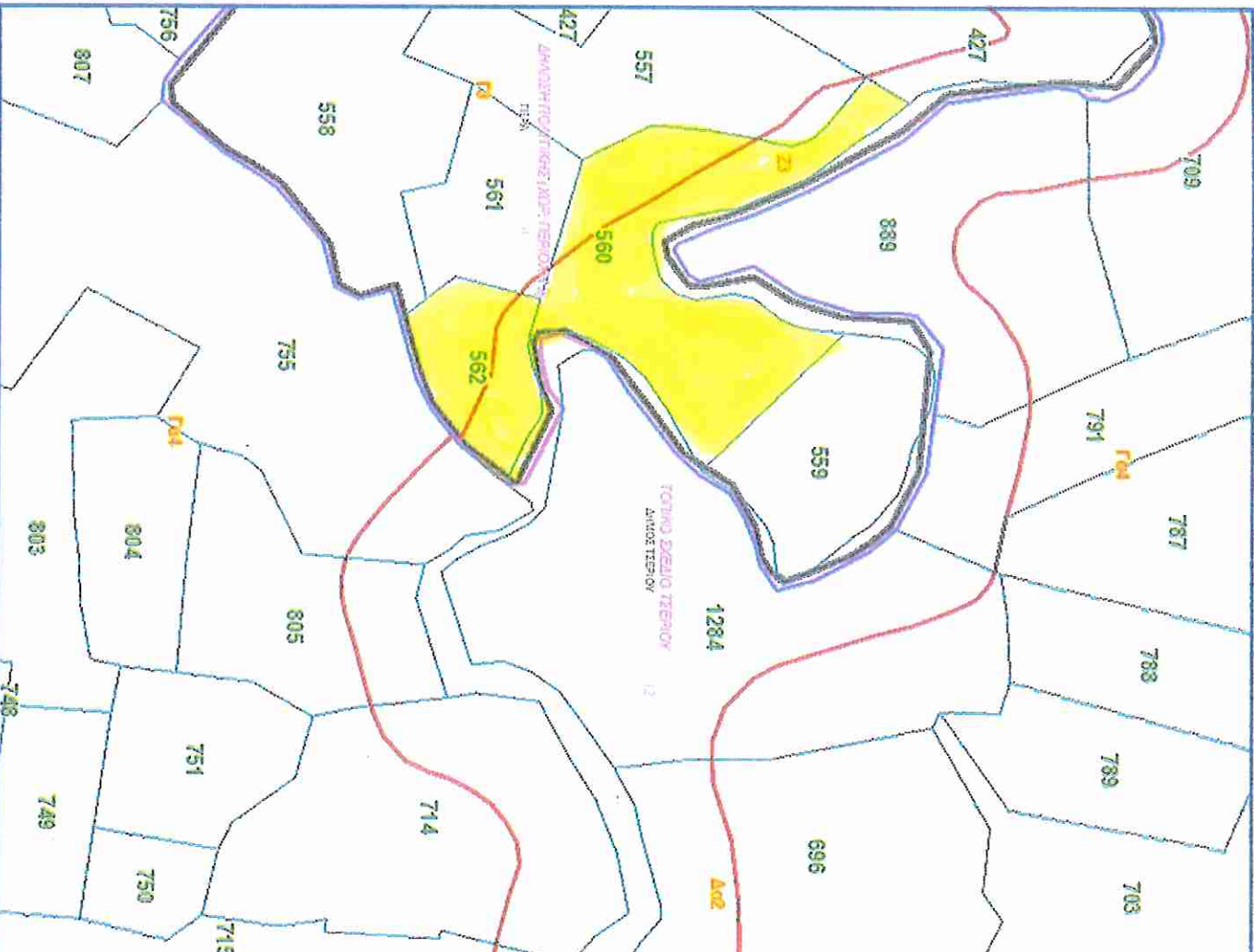

November 22, 2017

This project is considered an "interior" document provided by the Department of Lands and Surveys - "DLS PORTAL", and it is an electronic reproduction of the original paper document.

12257

