

ΔΕΛΤΙΟ Α

ΕΙΔΟΠΟΙΗΣΗ ΠΛΕΙΣΤΗΡΙΑΣΜΟΥ

(ΚΑΝΟΝΙΣΜΟΣ 4)

ΑΝΑΚΟΙΝΩΝΕΤΑΙ ότι σύμφωνα με το Μέρος VIA του περί Μεταβιβάσεως και Υποθηκείσεως Ακινήτων Νόμου, αρ. 9 του 1965 θα πωληθεί στη δημοπρασία μετά από αίτηση της Συνεργατικής Κυπριακής Τράπεζας Λτδ, η ακίνητη ιδιοκτησία που περιγράφεται στον πιο κάτω Πίνακα από το δημοπράτη Ζήνωνα Καραπάνο, αρ. τηλ. 99678449. Η πώληση θα διεξαχθεί στην Αίθουσα Πολιτιστικού Κέντρου ΓΣΟ, Γυμναστικός Σύλλογος Τα Ολύμπια (ΓΣΟ), Λεμεσός, στις 30/10/2017 και ώρα 12:00 το μεσημέρι.

Έγγραφες προσφορές μπορούν να παραδίδονται προσωπικά στο δημοπράτη που αναφέρεται πιο πάνω, μέχρι την ώρα της πώλησης.

ΠΕΡΙΓΡΑΦΗ ΑΚΙΝΗΤΗΣ ΙΔΙΟΚΤΗΣΙΑΣ							
α/α	Αριθμός Εγγραφής	Αριθμός Φύλλου/ Σχεδίου και Αρ. Τεμαχίου	Δήμος/ ενορία/ Κοινότητα	Τοποθεσία ή οδός	Λεπτομέρειες του ακινήτου		Εγγεγραμμένο συμφέρον που θα πωληθεί
					Είδος	Έκταση τ.μ	
1	0/15389	55/34 207	Λεμεσός Πεντάκωμο	Μιλιανός	Χωράφι	4014	1/1
Επιφυλασσόμενη τιμή πώλησης: €14.000,00							
2	0/14560	55/34 703	Λεμεσός Πεντάκωμο	Μιλιανούς	Χωράφι Χαρουπιές : 5 Ελιές : 4	9700	1/2
Επιφυλασσόμενη τιμή πώλησης: €13.200,00							

1. Το ακίνητο δεν θα παραδοθεί αν δεν καλυφθεί η επιφυλαχθείσα τιμή πώλησης.
2. Το συμφέρον στο/α πιο πάνω ακίνητο/α προσφέρεται/προσφέρονται στην πώληση χωρίς περισσότερες εγγυήσεις σχετικά με την ύπαρξη, το είδος ή την έκταση του ακινήτου ή με το δικαίωμα που έχει ο ενυπόθηκος/εξ αποφάσεως οφειλέτης. Η πώληση γίνεται σύμφωνα με τους Κανονισμούς Πώλησης, εκτός αν οριστεί να γίνει διαφορετικά.
3. Οι τελευταίοι πλειοδότες πρέπει να έχουν υπόψη τους ότι, αν υπάρχει υπόλοιπο από το τίμημα πώλησης πρέπει αυτό να πληρωθεί στον ενυπόθηκο δανειστή, διαφορετικά θα χάνουν το ποσό της προκαταβολής και θα έχουν ευθύνη για κάθε ζημιά που πιθανόν να υπάρξει σε κατοπινή πώληση.

Ημερομηνία: 28/08/2017

Συνεργατική Κυπριακή Τράπεζα Λτδ (προηγούμενο όνομα, Συνεργατική Κεντρική Τράπεζα Λτδ). Από 1/7/2017 όλα ανεξαίρετως τα στοιχεία του ενεργητικού και του παθητικού της Περιφερειακής Σ.Π.Ε. Λεμεσού Λτδ (η «μεταφέρουσα εταιρεία»), έχουν μεταφερθεί στη Συνεργατική Κυπριακή Τράπεζα Λτδ, και η Συνεργατική Κυπριακή Τράπεζα Λτδ, ως η αποδεχόμενη εταιρεία, έχει διαδεχθεί την μεταφέρουσα εταιρεία εξ ολοκλήρου σε όλα τα δικαιώματα και υποχρεώσεις της.

Σημειώνεται ότι, όποιος προτίθεται να παραστεί στον πλειστηριασμό, θα πρέπει να προσκομίσει την πολιτική του ταυτότητα ή άλλο αποδεικτικό στοιχείο ταυτότητας για την εγγραφή του.

Ακίνητα 1 & 2

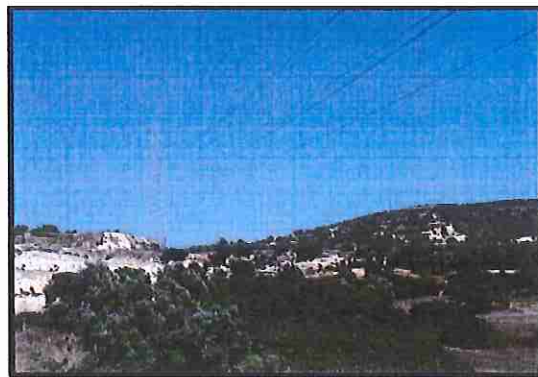
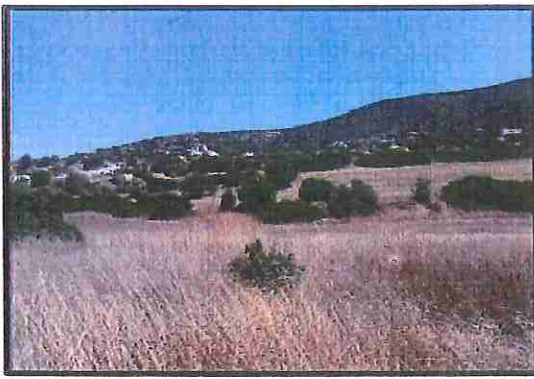
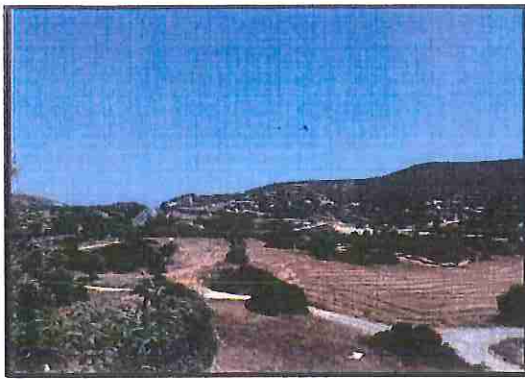

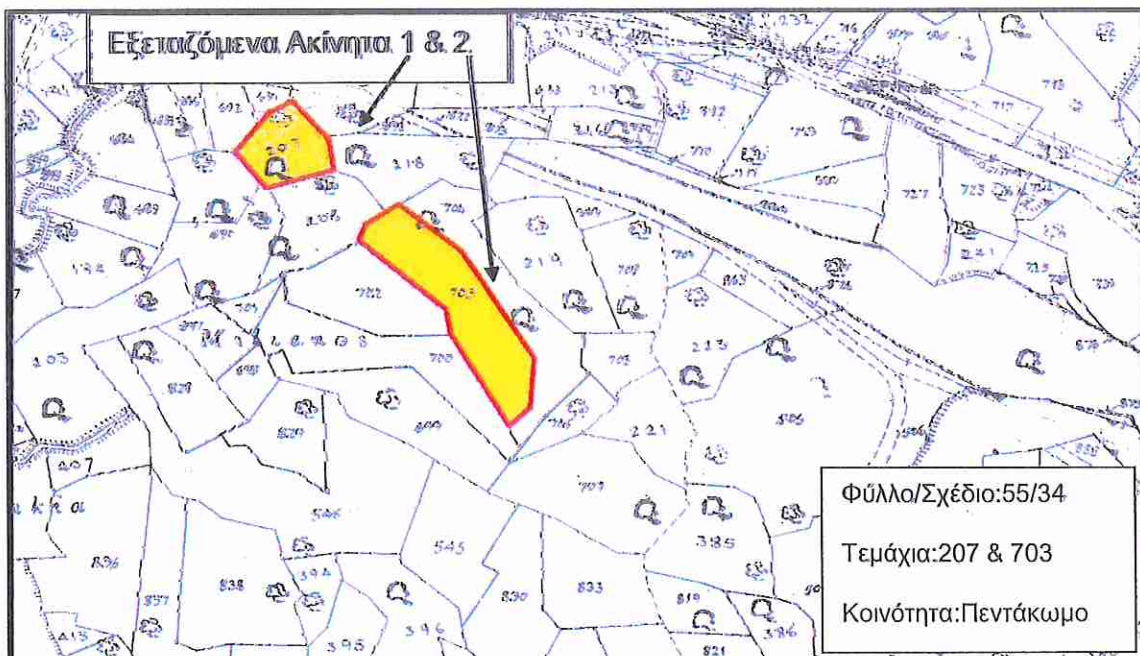

ΠΑΡΑΡΤΗΜΑ Γ-ΠΟΡΕΙΑ ΣΥΡΜΑΤΩΝ ΥΨΗΛΗΣ ΤΑΣΕΩΣ ΑΗΚ

