

# ΠΟΤΑΜΙΑ

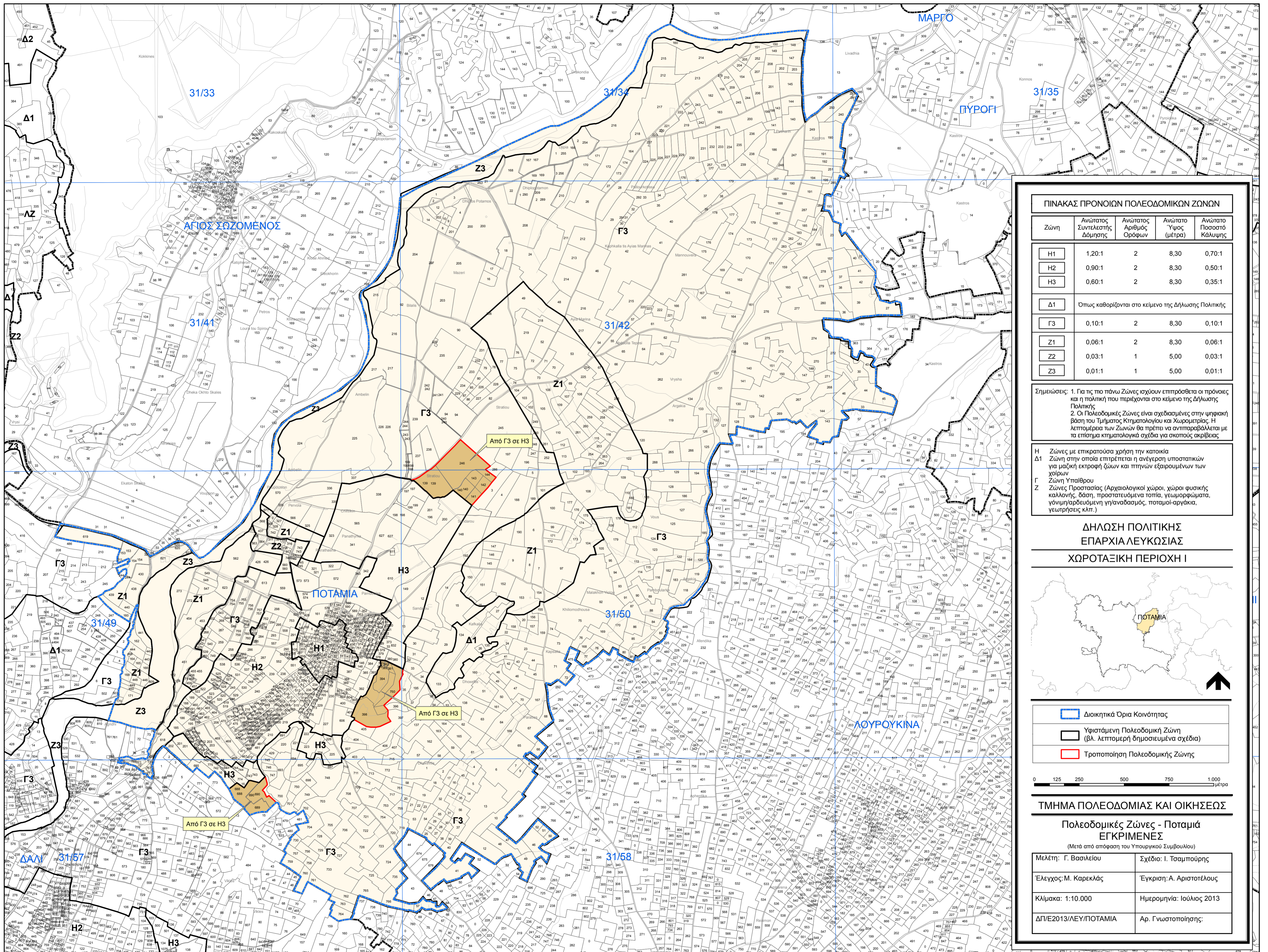

ΠΙΝΑΚΑΣ ΠΡΟΝΟΙΩΝ ΠΟΛΕΟΔΟΜΙΚΩΝ ΖΩΝΩΝ				
Ζώνη	Ανώτατος Συντελεστής Δόμησης	Ανώτατος Αριθμός Ορόφων	Ανώτατο Ύψος (μέτρα)	Ανώτατο Ποσοστό Καλύψεως
H1	1,20:1	2	8,30	0,70:1
H2	0,90:1	2	8,30	0,50:1
H3	0,60:1	2	8,30	0,35:1
Δ1	Όπως καθορίζονται στο κείμενο της Δήλωσης Πολιτικής			
Γ3	0,10:1	2	8,30	0,10:1
Z1	0,06:1	2	8,30	0,06:1
Z2	0,03:1	1	5,00	0,03:1
Z3	0,01:1	1	5,00	0,01:1

Σημειώσεις: 1. Για τις πιο πάνω Ζώνες ισχύουν επιπρόσθετα οι πρόνοιες και η πολιτική που περιέχονται στο κείμενο της Δήλωσης Πολιτικής.  
2. Οι Πολεοδομικές Ζώνες είναι σχεδιασμένες στην ψηφιακή βάση του Τμήματος Κτηματολογίου και Χωρομετρίας. Η λεπτομέρεια των Ζωνών θα πρέπει να αντανακλάται με τα επίσημα κτηματολογικά σχέδια για σκοπούς ακριβείας.

H Ζώνες με επικρατούσα χρήση την κατοικία  
Δ1 Ζώνη στην οποία επιτρέπεται η ανέγερση υποστατικών για μαζική εκτροπή ζώων και πτηνών εξαιρουμένων των χοίρων  
Ζώνη Υπαίθρου  
Ζ Ζώνες Προστασίας (Αρχαιολογική χώρα, χώροι φυσικής καλλονής, δάση, προστατευόμενα τοπία, γεωμορφώματα, γόνιμη/ερηδωμένη γη/αναστάσιμος, ποταμοί-αράκια, γεωτρήσεις κλπ.)

## ΔΗΛΩΣΗ ΠΟΛΙΤΙΚΗΣ ΕΠΑΡΧΙΑ ΛΕΥΚΩΣΙΑΣ ΧΩΡΟΤΑΞΙΚΗ ΠΕΡΙΟΧΗ Ι



- Διοικητικά Όρια Κοινοτήτας
- Υφιστάμενη Πολεοδομική Ζώνη (βλ. λεπτομερή δημοσιευμένα σχέδια)
- Τροποποίηση Πολεοδομικής Ζώνης

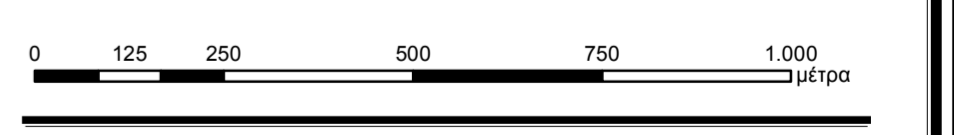

### ΤΜΗΜΑ ΠΟΛΕΟΔΟΜΙΑΣ ΚΑΙ ΟΙΚΗΣΕΩΣ

#### Πολεοδομικές Ζώνες - Ποταμία ΕΓΚΡΙΜΕΝΕΣ

(Μετά από απόφαση του Υπουργικού Συμβουλίου)

Μελέτη: Γ. Βασιλείου	Σχέδια: Ι. Τσαμπούρης
Έλεγχος: Μ. Καρεκλάς	Έγκριση: Α. Αριστοτέλους
Κλίμακα: 1:10.000	Ημερομηνία: Ιούλιος 2013
ΔΠΕ2013/ΛΕΥ/ΠΟΤΑΜΙΑ	Αρ. Γνωστοποίησης: